

Artà

Tiene este pueblo un toque señorial inconfundible.

Una calle empedrada amplia y luminosa desciende desde la silueta de la muralla. El día y noche, luz y sombra. El águila y el halcón surcan los cielos avistando desde lo alto las veredas que conducen de la montaña a las ocultas playas de arena blanca. Arriba, el sendero soleado, abierto y brillante te conduce a la ermita donde hallaron amparo los monjes. Umbrío es el camino que te lleva a esa otra muralla, la que encierra el recinto, donde hace miles de años la tribu talayótica buscó refugio.



Información

Ayuntamiento:
Plaça Espanya, 1
Tel.: 971 82 95 95
Fax: 971 82 95 52
www.arta-web.com
Policia Local:
Plaça Espanya, 1
Tel.: 971 82 95 95
Móvil: 609 86 33 25
Juzgado de Paz:
Plaça Espanya, 1

Tel.: 971 82 95 95
Fax: 971 82 95 52
Correos:
Ciutat, 26
Tel.: 971 83 61 27
Centro de Salud:
Trespolet, 3
Tel.: 971 83 50 01
Biblioteca:
Ciutat, 1
Tel.: 971 83 52 67

Polideportivo:
Camí de Can Canals, s/n.
Tel.: 971 83 51 42
Mercado:
Pça. Conqueridor, martes
Oficina de Información
juvenil:
Ciutat, 1
Tel.: 971 83 52 67

Actividades: comer, dormir, pasear, fotos, buenas fiestas, buenos bares, golf, excelentes playas, buenas vistas, visita cultural castillo, compras

Castellano Este municipio de la zona de la comarca del Levante, a 63 kilómetros de Palma, conserva una hermosa iglesia del siglo XVII, Sant Salvador, que domina los restos del talayot de ses Païses, tesoro arqueológico perteneciente a la edad del bronce. En el centro de las montañas de Artà se encuentra la ermita de Betlem, en una zona enigmática, residencial y solitaria. Muy cerca, el puerto pesquero y vacacional Colònia de Sant Pere. Fiestas de especial interés son las que tienen lugar los días 5, 6 y 7 de agosto, con motivo de Sant Salvador.

Catalá Aquest municipi de la zona de la comarca de Llevant, a 63 km de Palma, conserva una bella església del segle XVII, Sant Salvador, que domina les restes del talaiot de ses Païsses, tresor arqueològic que pertany a l'era del bronze. Al centre de les muntanyes d'Artà hi trobam l'ermita de Betlem, en una zona enigmàtica, residencial i solitària. Molt a prop, el port pesquer i de vacances, la Colònia de Sant Pere. Festes d'especial interès són les que hi tenen lloc els dies 5, 6 i 7 d'agost, amb motiu de Sant Salvador.

Deutsch Artà liegt im Osten der Insel, ca. 63 km von Palma entfernt. Hier befindet sich eine wunderschöne Kirche aus dem 17. Jahrhundert, die Kirche Sant Salvador, und Reste des Turmes (Talayot) "Ses Païses", ein aus dem Bronzezeitalter stammender archäologischer Schatz. Inmitten der Berge von Artà befindet sich die Wallfahrtskirche "Betlem", in einer verlassenen und fast geheimnisvollen Gegend. In der Nähe von Artà liegt der Fischer- und Ferienort Colònia de Sant Pere. Die zu Ehren des Sant Salvador stattfindenden Feste am 5, 6, und 7. August sind eine besondere Attraktion.

English This municipality in the area of the Llevant region, 63 kilometers from Palma, preserves a beautiful church from the 17th century, Sant Salvador, from where you can look out over the remains of the Talayot de ses Païses, archaeological treasure belonging to the Bronze Age. In the middle of the mountains of Artà you find the Ermita de Betlem, in an enigmatic, residential and lonely area. Very close, the fishing and holiday Colònia de Sant Pere port. A festival of special interest is the one that the town holds on 5th, 6th and 7th August, for Sant Salvador's Day.

Français Cette commune de la région du Levant, à 63 kilomètres de Palma, conserve une belle église du XVII^e siècle, Sant Salvador, qui domine les restes du talayot des "Païses", trésor archéologique appartenant à l'Âge du bronze. Au centre des montagnes d'Artà se dresse l'Ermitage de Betlem, dans une zone mystérieuse, résidentielle et solitaire. Très près se trouve le port de pêche et de plaisance de la Colònia de Sant Pere. Les fêtes d'intérêt particulier sont celles qui ont lieu les 5, 6 et 7 août en raison de la fête de Sant Salvador.

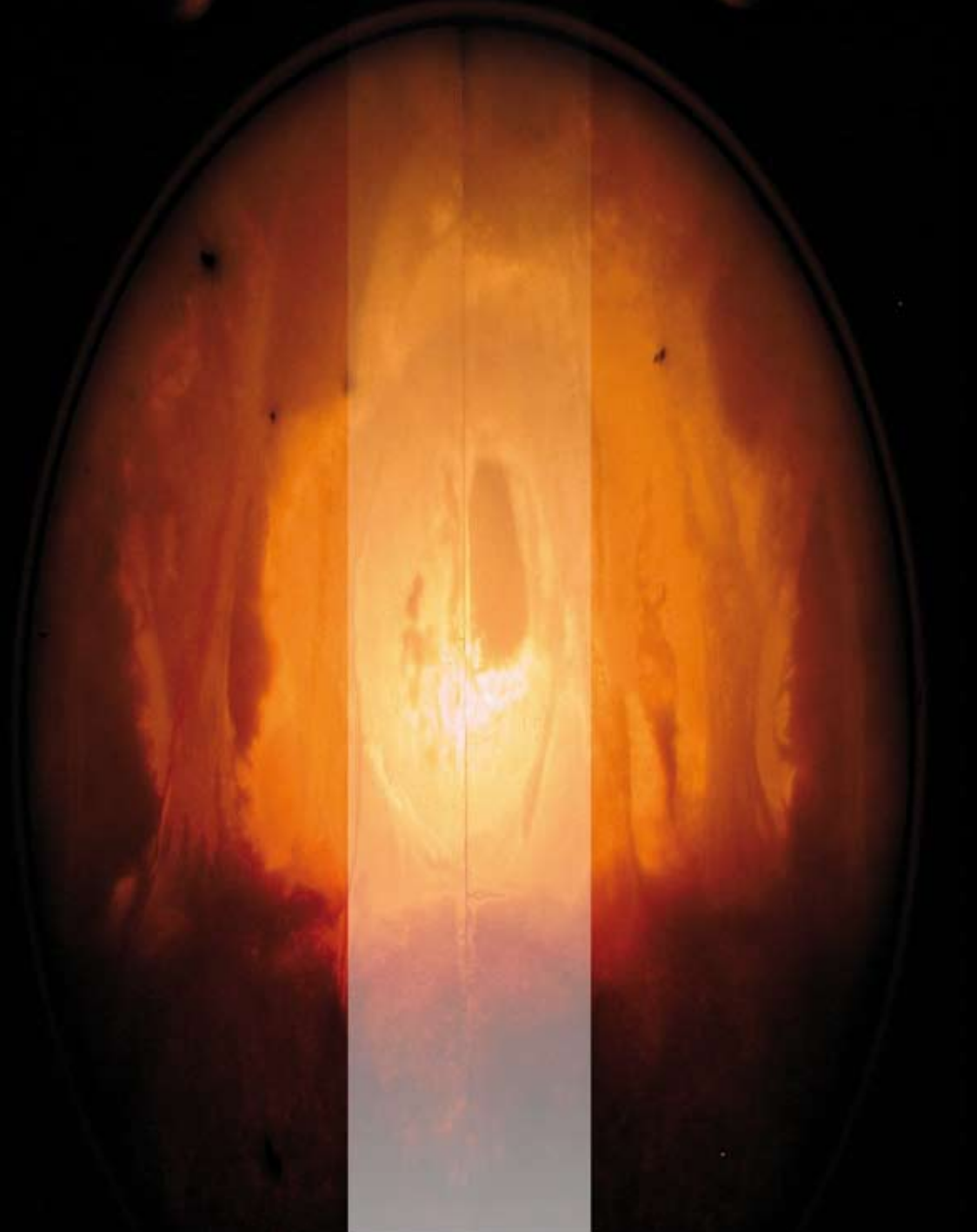

INSTALLATIONEN
LICHTBRUNNEN
SKULPTUREN
LICHTSCHILDER
POOLDESIGN
OBJEKTE



619 827182

ESCUPTURAS
INSTALACIONES
ESCUDOLUZ
PISCINAS
FUENTELUZ
OBJETOS

Luxus-Gedanken und Bücher

Angst ist eine Gewohnheit

..., aus der sich jeder Mensch lösen kann.

Der Weg aus der Angst führt von Außen nach Innen. ...und dort in seinem innersten Innen - wird der Mensch nichts finden, was die Angst in seinem Leben haltbar macht.

Was ist es Ihnen wert, frei von Angst zu sein? Frei von Angst, die Sie klein macht, lähmt und das Empfinden von Einsamkeit in Ihnen erschafft. Sind Sie bereit dafür, sich von dieser Angst zu befreien? ...und sich für immer von jenem zu lösen, was nie wirklich ist Ihres gewesen?

Antworten für Ängstliche und Mutige - folgen auf Fragen an die unten stehende Adresse:

luxus-lazarz@web.de

Was mir aus dem Herzen fließt...



Ein Fühlbuch in Worte übertragen durch Luxus Lazarz
Erschienen April/2007
ISBN 978-3-86703-270-4
Bestellbar im Buchhandel und bei Online-Anbietern

Die Sprache des Lebens



Das 2. Fühlbuch
Erschienen April/2008
ISBN: 978-1-4092-0338-4
Bestellbar im Buchhandel und bei Online-Anbietern

